

KERN KFU 600V20M

KERN

Ponte de pesagem U, Área de carga em aço pintado

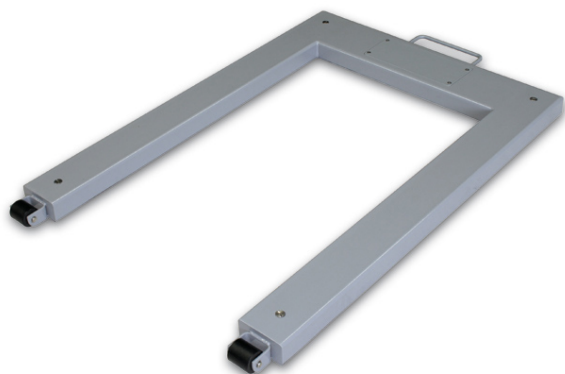

Embalagem e expedição

Leitura força [d] (N)	2 d
Dimensões da embalagem (L×P×A)	1380×850×310 mm
Peso líquido	52 kg
Método de envio	Transportadoras
Peso líquido aprox.	55 kg
Peso bruto aprox.	85 kg
Peso de envio	84 kg

Serviços

Número do artigo para avaliação da conformidade (homologação)	965-230
Número do artigo para calibração DAkKS	963-130

Pictogramas

STANDARD



FACTORY



Categoria

Marca	KERN
Categoria de produto	Componente
Grupo de produto	Ponte de pesagem
Família de produto	KFU-V20-IP67

Sistema de medição

Gama de pesagem [Max]	600 kg
Leitura [d]	200 g
Peso mínimo [Min]	4 kg
Célula de pesagem tipo	ZEMIC H8C 0.5 ton

Homologação

Escala de verificação [e]	200 g
Avaliação da conformidade possível ex works	✓

Desenho

Dimensões plataforma de pesagem (L×P×A)	1361×840×80 mm
Material superfície de pesagem	aço com revestimento de pó termoendurecido
Material plataforma	aço, revestido a pó
Dimensões superfície de pesagem (L×P)	1190×840 mm
Comprimento do cabo	5 m
Comprimento permitido do cabo visor [Max]	5 m
Material célula(s) de carga	aço ligado
Células de carga - número	4
Pés de nivelamento ajustáveis	✓

Funções

Protecção IP - unidade completa	IP67 (célula de carga)
Protecção IP - célula de carga	IP67